

2. Presupuestos

Gestión – Presupuestos – Mantenimiento

Alta de presupuesto:

Alta y Rectificación de PRESUPUESTOS.

Presupuesto: 2003 Fecha: 10/06/2002 Ref. Cliente: Ordenante: ROVIRA GARCIA
Cliente: 69 CLIENTE POTENCIAL Divisa: EUROS
Datos Entrega: Forma Pago: TRANSFERENCIA
Nombre: AJUNTAMENT Dias Pago: 0 0
Dirección: %Retención: 0,00
Población: %Dto. General: 0,00

>> Part.	Artículo	Descripción Artículo	Unidad	Cantidad	Precio	%Dto.	%Iva	IMPORTE	Envase	Contenido
1mm		MATERIAL especial para obra MATERIAL especial para obra MATERIAL especial para obra MATERIAL especial para obra	UN	2,00	125,2500	0	16,0	250,50	GR	1,00
2hh		HORAS OPERARIO previstas HORAS OPERARIO previstas HORAS OPERARIO previstas HORAS OPERARIO previstas	H.	12,50	25,0000	0	16,0	312,50	GR	1,00
3hh		HORAS OPERARIO previstas HORAS OPERARIO previstas HORAS OPERARIO previstas HORAS OPERARIO previstas	H.	0,00	12,2200	0	16,0	0,00	GR	1,00
Acumulado:					563,00					

Ajuste Precios: % 0,00

Duplicar Documentación

MÉTODOS PARA BUSCAR/LLAMAR A ARTÍCULOS

Para llamar a artículos y que aparezcan en el **presupuesto/ pedido/albarán/** hay diversas formas:

1) Búsqueda directa de artículo:

Búsqueda directa artículo:
(Ejemplos: xxx, xxx%xxx ...)

Búsqueda literal, escribir la **descripción del artículo**. Si hay más de uno con el nombre escrito, nos abrirá una ventana para seleccionar el deseado. Si solo hay uno, se dará de alta la partida con ese artículo.

2) Literal en la partida

Damos de alta con el botón  una partida nueva y escribimos directamente el **código del artículo**.

>> Part.	Artículo	Descripción Artículo	Unidad	Cantidad	Precio	%Dto.	%Iva	IMPORTE	Envase	Contenido
	1 CP0003	BLAT FARINA	UN	0,00	0	0	10,0%	0,00	GR	1,00

3) Buscar en la partida

Clic derecho en la casilla naranja y clic a **“Selección de Dato”** para buscar el artículo:

>> Part.	Artículo	Descripción Artículo	Unidad	Cantidad	Precio
	1			0,00	0

Selección de Dato

Acumulado: 0,00

Localización de ARTICULOS.

>>	Artículo	Descripción	Unic	Familia	Clase	Grupo	Precio Base	Cód. Artículo Pr
----	----------	-------------	------	---------	-------	-------	-------------	------------------

Specify Retrieval Criteria

Column: articulo descripcion farr

Criteria:

Or:

OK

Cancel

Búsqueda Descripción:

Buscar por la ventana **“Especificar criterios”** o dar OK para que aparezca la lista completa de artículos.

Localización de ARTICULOS.

>>	Artículo	Descripción	Unic	Familia	Clase	Grupo	Precio Base	Cód. Artículo
Z			UN	ZZ	0000	0000	0.0000	
PA0003	0-15-15		UN	PA	0000	0000	38.0000	
PA0009	08-15-15		H.	PA	0000	0000	0.0000	
AC0001	15-15-15		UN	AC	0000	0000	75.0000	
AC0004	16-16-16		UN	AC	0000	0000	0.0000	
333	3333 33333 44444444 FF		UN	PV	0000	0000	178.2200	
AC0003	7-14-16		UN	AC	0000	0000	0.0000	
PA0016	7-14-16		UN	PA	0000	0000	0.0000	
aaaaaaa	aaaaaaaaaaaaaaaa		UN	AO	0000	0000	474.8000	aaaaaaa
ADRIA	ADRIAADRIAADRIAADRIAADRIAADRIA ADRIA		UN	AC	0000	100	150.0000	
albert	albertalbertalbertalbertalbert albertal		UN	AS	0000	0000	0.0000	
ALU	ALUMINIO		UN	AC	0000	0000	0.0000	
PR0008	APLICACION IT&PCOV		UN	PR	0000	0000	542.9200	
PR0013	APLICACION IT&PFAC		UN	PR	0000	0000	100.0000	
PR0015	APLICACION IT&PSPOR		UN	PR	0000	0000	475.0700	
SC0006	ASSEMENTS VARIS		UN	SC	0000	0000	0.0000	

Búsqueda Descripción:

Seleccionamos únicamente un artículo y le damos al botón “tick”



También se puede buscar literal por:

Búsqueda Descripción:

4) Selección múltiple de partidas

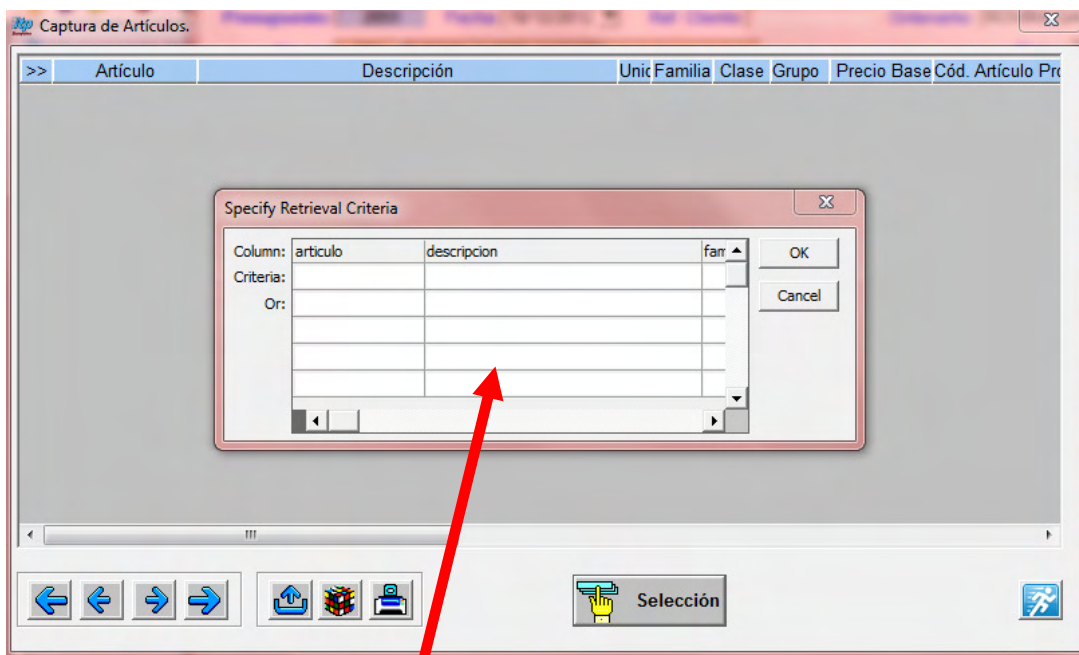

Buscar por la ventana “Especificar criterios” o dar OK para que aparezca la lista completa de artículos.

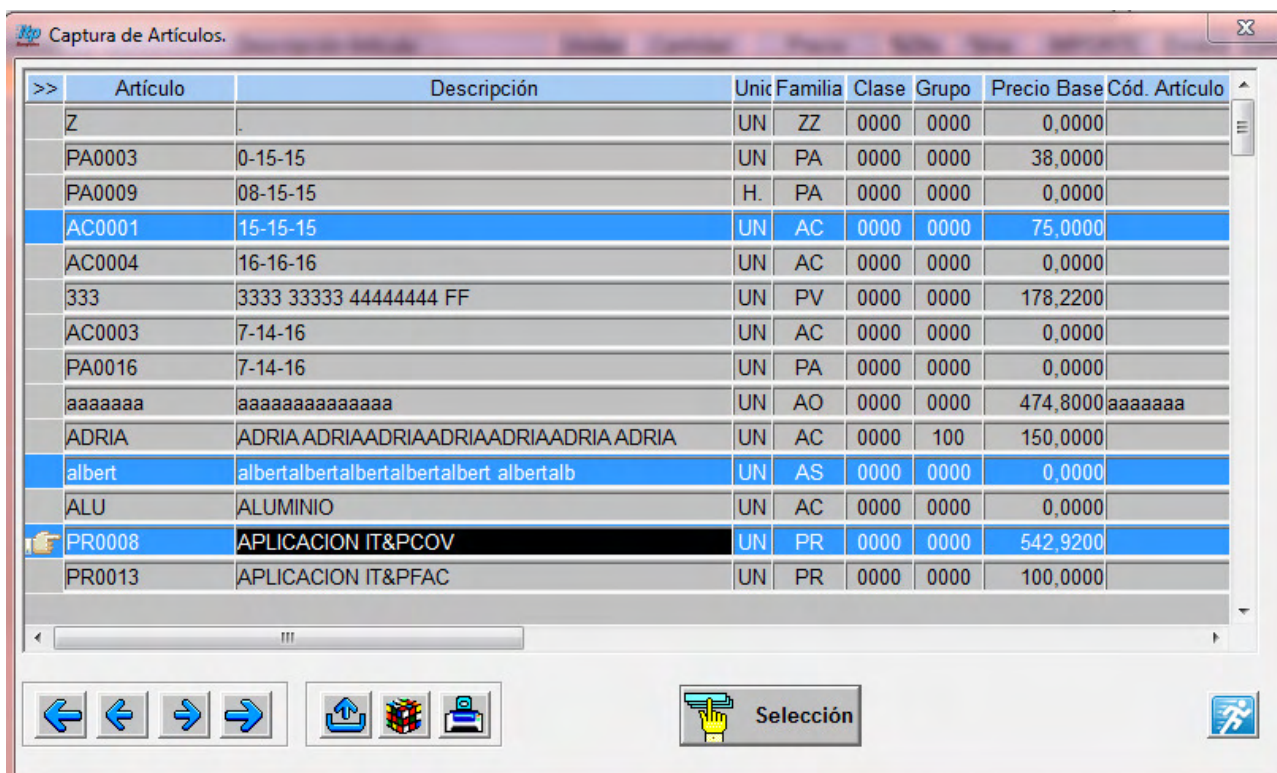

Se puede seleccionar más de un artículo. Clic al botón **SELECCIÓN** cuando hayamos acabado y nos abrirá tantas partidas como artículos hayamos seleccionado.

5) Captura múltiple de artículos con predefinición de conceptos



Captura de Artículos (Con predefinición).

>>	Articulo	Descripción	Selec.	Unidades	Precio	%Dto.	Unidad	Existencia
----	----------	-------------	--------	----------	--------	-------	--------	------------

Captura: Cantidad: 1

Tipo Captura:
 Autom. Cantidad Artículo Cód.Barras

Descripción Artículo: (Ejemplos: xxx, xxx%xxx, xxx%xxx%xxx)

Almacén: 1

Existencia

Tipo búsqueda en descripción:
 Cualquier lugar Al principio Al final

Resumen

Albaranes

← ← → →

Selección

En esta “**Captura**” hay que poner el **código del artículo**. También hay la opción de usar lector de código de barras con esta opción marcada:

Tipo Captura:
 Autom. Cantidad Artículo Cód.Barras

En este apartado de “**Descripción Artículo**” hay que poner la **descripción del artículo** o una parte. Si hay más de uno con el nombre escrito, nos aparecerán todos en la lista para seleccionar.

Seleccionamos el/los artículo/s de la lista con el “tick” en la columna “**Selec.**”:

Captura de Artículos (Con predefinición).

>>	Articulo	Descripción	Selec.	Unidades	Precio	%Dto.	Unidad	Existencia
	albert	albertalbertalbertalbertalbert albertalb	<input checked="" type="checkbox"/>	1,000	0,0000	0,00	UN	69,000
	PC0002	BLAT DE MORO	<input type="checkbox"/>	1,000	28,7700	0,00	UN	-34411,000
	CP0001	BLAT DE MORO	<input type="checkbox"/>	1,000	0,0000	0,00	UN	-12525,000
				Base:	0,00			

Y finalmente clic al botón **Selección**:

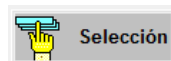

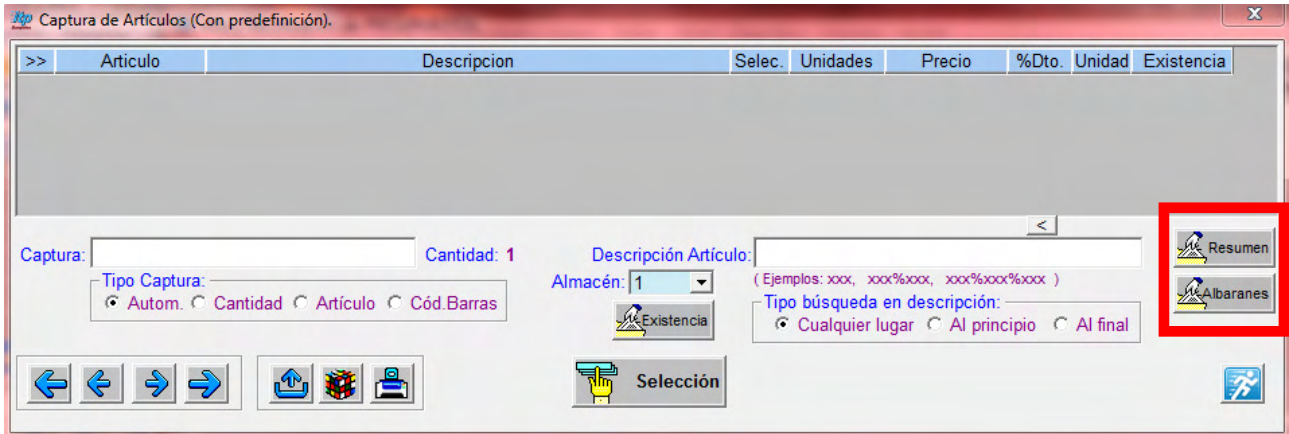

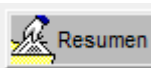
Con el botón  nos aparece automáticamente en la lista todos los artículos que hemos vendido al cliente (en este caso el cliente "Jacinto").

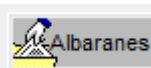
Con el botón  nos dará una lista de todos los albaranes existentes (también podemos marcar la especificación de criterios antes) donde podremos seleccionar los artículos ya seleccionados en otros albaranes:

326	244	AGRO COMERCIAL CLARA	1	01/01/1900	220001		1	aaaaaaa	aaaaaaaaaaaaa	110,00
327	1	BICICLETES RENDAMAR, S	1	01/01/1900	2700		1	aaaaaaa	aaaaaaaaaaaaa	3,00
							2	AC0001	15-15-15	33,00
							3	333	3333 33333 44444444 FF	5,00
328	1	BICICLETES RENDAMAR, S	1	24/07/2006	2700		1	AC0001	15-15-15	5,00
329	2	ESTABLIMENTS COLL, S. A	1	24/07/2006	2691		1	aaaaaaa	aaaaaaaaaaaaa	10,00
330	1	BICICLETES RENDAMAR, S	1	24/07/2006	2700		1	z	.	0,50
331	2	ESTABLIMENTS COLL, S. A	1	16/09/2005	2691	1234	1	PR000011MUIT&P_EURO_PVE + 1 PUESTO [s/		2,00
							2	PR000011MUIT&P_EURO_PVE + 1 PUESTO [s/		2,00
							3	PR000011MUIT&P_EURO_PVE + 1 PUESTO [s/		2,00

ARTÍCULOS

ALBARANES